Ejercicio # 2

Base de datos: Ejercicio 2, Tabla: Usuario

Usuario

Field Name	Data Type
ID	AutoNumber
Usuario	Short Text
Nombre	Short Text
Clave	Short Text
Fotografia	Attachment

En el campo clave, debe configurar la opción de tipo password para ingresar la información.

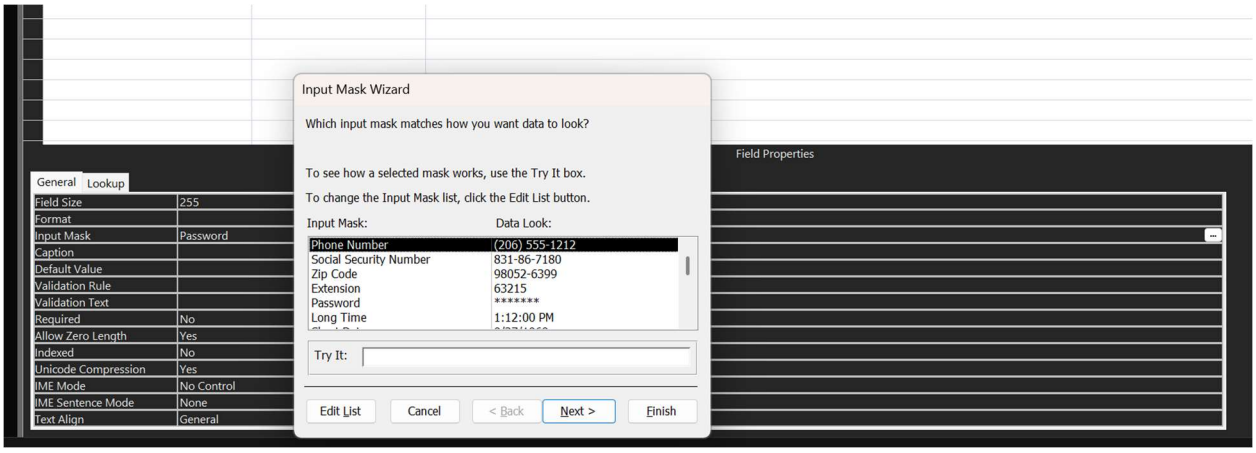
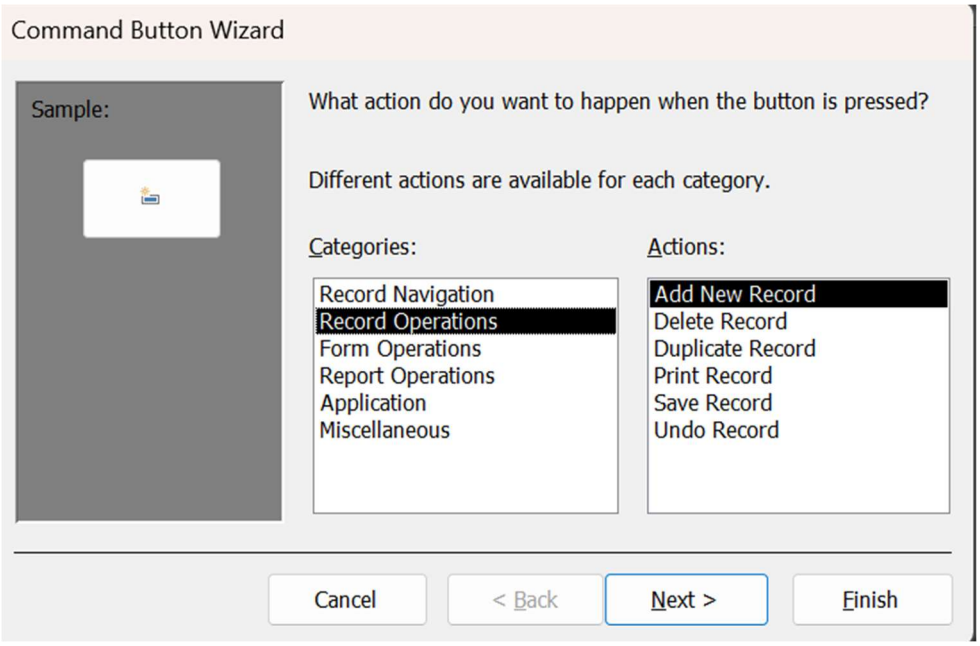
Cree un formulario con lo siguientes botones: